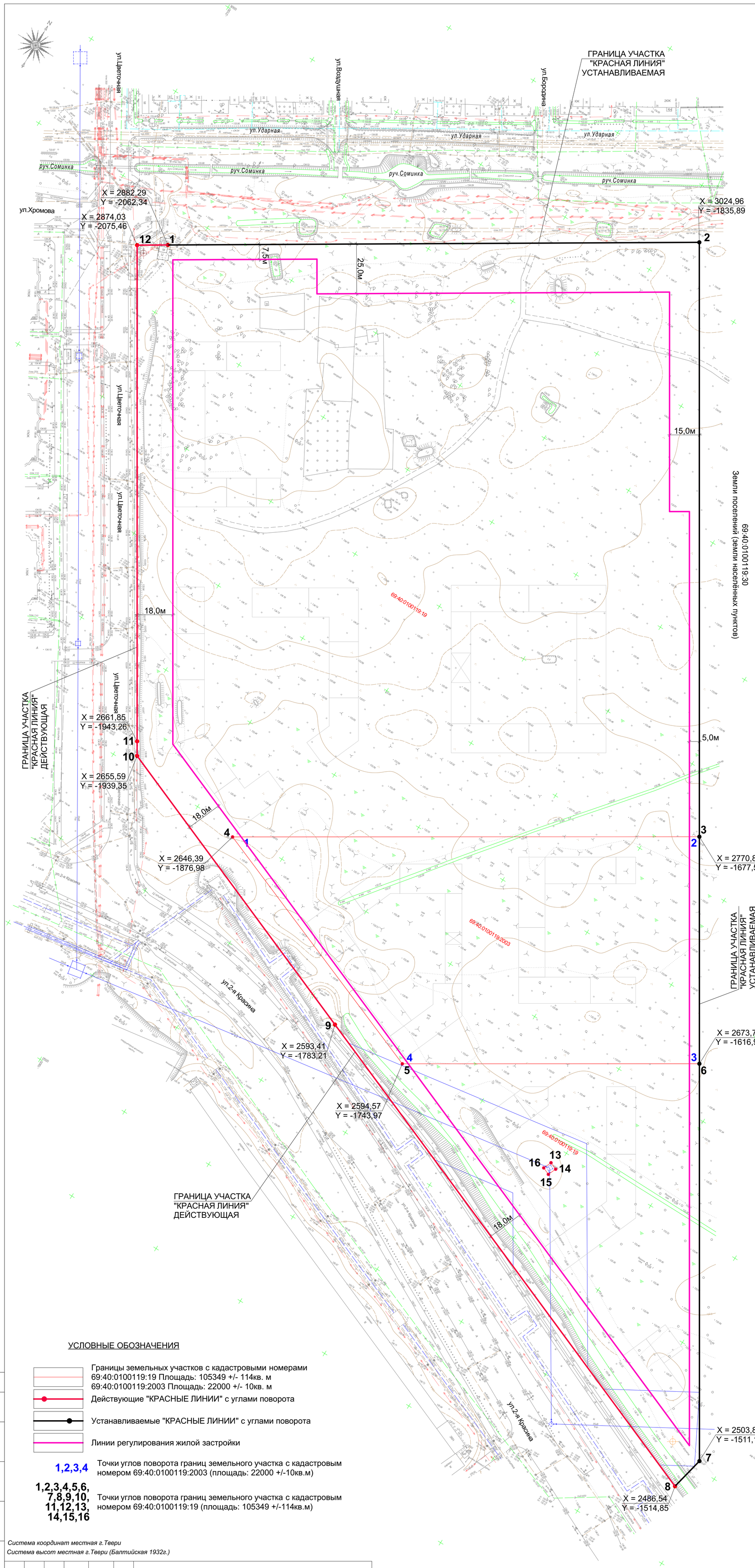

Ведомость координат точек углов поворота границы земельного участка 69:40:0100119:19
в соответствии с линиями градостроительного регулирования

Название (номер) межевого знака	Дирекционные углы (град. мин. сек.)	Длина линии (м)	исходная с/к МСК Тверь		Название (номер) межевого знака	Дирекционные углы (град. мин. сек.)	Длина линии (м)	конечная с/к МСК 69	
			x координата	y координата				x координата	y координата
1			2882.29	-2062.34	1			294635.19	2273416.57
	57°26'47°	267.65				57°26'47°	267.65		
2			3024.96	-1835.89	2			294779.21	2273642.17
	147°43'38°	299.49				147°43'38°	299.49		
3			2770.80	-1677.50	3			294525.99	2273802.08
	237°42'28°	235.1				237°42'28°	235.1		
4			2646.39	-1876.98	4			294400.39	2273603.34
	110°56'29°	142.75				110°56'29°	142.75		
5			2594.57	-1743.97	5			294349.37	2273736.66
	57°43'22°	149.62				57°43'22°	149.62		
6			2673.72	-1616.99	6			294429.27	2273863.16
	147°43'34°	200.2				147°43'34°	200.2		
7			2503.82	-1511.11	7			294260	2273970.06
	191°52'55°	17.68				191°52'55°	17.68		
8			2486.54	-1514.85	8			294242.7	2273966.42
	291°22'20°	288.86				291°22'20°	288.86		
9			2593.41	-1783.21	9			294347.97	2273697.42
	291°22'22°	168.07				291°22'22°	168.07		
10			2655.59	-1939.35	10			294409.22	2273540.91
	327°43'53°	7.38				327°43'53°	7.38		
11			2661.85	-1943.26	11			294415.46	2273536.97
	327°43'55°	250				327°43'55°	250		
12			2874.03	-2075.46	12			294626.85	2273403.5
	57°27'29°	15.5				57°27'29°	15.5		
1			2882.29	-2062.34	1			294635.19	2273416.57
13			2591.87	-1654.05	13			294347.2	2273826.59
	112°08'48°	4.01				112°08'48°	4.01		
14			2590.34	-1650.35	14			294345.69	2273830.3
	202°13'39°	4.49				202°13'39°	4.49		
15			2586.19	-1652.08	15			294341.53	2273828.6
	292°08'48°	4.01				292°08'48°	4.01		
16			2587.72	-1655.78	16			294343.04	2273824.89
	22°13'39°	4.49				22°13'39°	4.49		
13			2591.87	-1654.05	13			294347.2	2273826.59

КАДАСТРОВАЯ ВЫПИСКА О ЗЕМЕЛЬНОМ УЧАСТКЕ 69:40:0100119:19
"05" декабря 2016г. № 99/2016/10236058

Ведомость координат точек углов поворота границы земельного участка 69:40:0100119:2003
в соответствии с линиями градостроительного регулирования

Название (номер) межевого знака	Дирекционные углы (град. мин. сек.)	Длина линии (м)	исходная с/к МСК Тверь		Название (номер) межевого знака	Дирекционные углы (град. мин. сек.)	Длина линии (м)	конечная с/к МСК 69	
			x координата	y координата				x координата	y координата
1			2646.39	-1876.98	1			294400.39	2273603.34
	57°42'28°	235.1				57°42'28°	235.1		
2			2770.80	-1677.50	2			294525.99	2273802.08
	147°43'37°	114.39				147°43'37°	114.39		
3			2673.72	-1616.99	3			294429.27	2273863.16
	237°43'22°	149.62				237°43'22°	149.62		
4			2594.57	-1743.97	4			294349.37	2273736.66
	290°56'29°	142.75				290°56'29°	142.75		
1			2646.39	-1876.98	1			294400.39	2273603.34

КАДАСТРОВАЯ ВЫПИСКА О ЗЕМЕЛЬНОМ УЧАСТКЕ 69:40:0100119:2003
"05" декабря 2016г. № 99/2016/10236057

УСЛОВНЫЕ ОБОЗНАЧЕНИЯ

Границы земельных участков с кадастровыми номерами
69:40:0100119:19 Площадь: 105349 +/- 114кв. м
69:40:0100119:2003 Площадь: 22000 +/- 10кв. м

Действующие "КРАСНЫЕ ЛИНИИ" с углами поворота

Устанавливаемые "КРАСНЫЕ ЛИНИИ" с углами поворота

Линии регулирования жилой застройки

1,2,3,4 Точки углов поворота границ земельного участка с кадастровым номером 69:40:0100119:2003 (площадь: 22000 +/-10кв.м)

1,2,3,4,5,6, 7,8,9,10, 11,12,13, 14,15,16 Точки углов поворота границ земельного участка с кадастровым номером 69:40:0100119:19 (площадь: 105349 +/-114кв.м)

Земельные участки с кадастровыми номерами 69:40:0100119:19 (площадь: 105349 +/-114кв.м) и 69:40:0100119:2003 (площадь: 22000 +/-10кв.м) используются как единая территория под проект застройки

Разбивку "Красных линий" производить по координатам точек 1,2,3,6,7,8,9,10,11,12
Система координат местная г. Твери

Система координат местная г.Твери
Система высот местная г.Твери (Балтийская 1932г.)

Согласовано:						
Взамен инв.№						
Подпись и дата						
Инв.№подл.						
						№ TBZ1060/041016
						Многофункциональная застройка территории, ограниченной улицами 2-я Красина, Цветочная и р.Соминкой в г.Тверь
						Стадия: П,Р; Лист: ; Листов: 3
Нач.отд.	К.Ф.Котов		11.2016			ООО "ТИСИЗ"
Гл.спец.	А.В.Бударин		11.2016			инженерно-топографический план м-ба 1:500 сплошные горизонтали проведены через 0.5м
Исполнит.	Н.А.Петров		11.2016			
Электронную копию составил: А.А.Бударина						

Изм.	Кол. уч.	Лист	№ док.	Подпись	Дата
ГИП		Карпов			
ГАП		Тарасьянц			
Разработал		Борисова			

TBZ 1060/170117- ПМТ.1

Документация по планировке территории в границах земельных участков с кадастровыми номерами 69:40:0100119:19 и 69:40:0100119:2003, расположенных почтовый адрес ориентира: Тверская область, г. Тверь, ул. Седова, д.57 и ул. Красина.

Проект межевания территории. Основная часть.

Стадия	Лист	Листов
ППТ	1	

Чертёж "Красных линий". М1:1000 .

ЗАО ПИ "ТВЕРЬЖИЛКОММУНПРОЕКТ"

Формат А1